

(参考様式2) 社会資本総合整備計画 (社会資本整備総合交付金)

平成 29年3月

|                                      |   |                 |                 |                    |                   |                   |          |              |          |             |                           |                                      |                |     |                |                |       |                |                  |                 |                 |             |  |  |       |       |       |                    |                   |                   |
|--------------------------------------|---|-----------------|-----------------|--------------------|-------------------|-------------------|----------|--------------|----------|-------------|---------------------------|--------------------------------------|----------------|-----|----------------|----------------|-------|----------------|------------------|-----------------|-----------------|-------------|--|--|-------|-------|-------|--------------------|-------------------|-------------------|
| 計画の名称                                | 花巻市における、くらしがいきいき リフレッシュプラン  |                 |                 |                    |                   |                   |          |              |          |             | 重点配分対象の該当                 | -                                    |                |     |                |                |       |                |                  |                 |                 |             |  |  |       |       |       |                    |                   |                   |
| 計画の期間                                | 平成27年度～平成31年度(5年間)  |                 |                 | 交付対象               | 花巻市               |                   |          |              |          |             |                           |                                      |                |     |                |                |       |                |                  |                 |                 |             |  |  |       |       |       |                    |                   |                   |
| 計画の目標                                | 下水道の整備による、衛生的で快適な生活環境の実現と、美しい公共用水域の回復を目指す。  |                 |                 |                    |                   |                   |          |              |          |             |                           |                                      |                |     |                |                |       |                |                  |                 |                 |             |  |  |       |       |       |                    |                   |                   |
| 計画の成果目標 (定量的指標)                      | 花北処理区での下水道処理人口普及率を68.3%(H27当初)から70.5(H31末)に増加させる。   |                 |                 |                    |                   |                   |          |              |          |             |                           |                                      |                |     |                |                |       |                |                  |                 |                 |             |  |  |       |       |       |                    |                   |                   |
| 定量的指標の定義及び算定式                        | <table border="1" style="width:100%; border-collapse: collapse;"> <tr> <td rowspan="3" style="width: 50%; vertical-align: top;">①下水道処理人口普及率<br/>下水道を利用できる人口(人)÷総人口(人)</td> <td colspan="3" style="text-align: center;">定量的指標の現状値及び目標値</td> <td colspan="3" style="text-align: center;">備考</td> </tr> <tr> <td style="text-align: center;">当初現状値<br/>(H27当初)</td> <td style="text-align: center;">中間目標値<br/>(H29末)</td> <td style="text-align: center;">最終目標値<br/>(H31末)</td> <td colspan="3" style="text-align: center;">上段:分子 下段:分母</td> </tr> <tr> <td style="text-align: center;">68.3%</td> <td style="text-align: center;">69.9%</td> <td style="text-align: center;">70.5%</td> <td style="text-align: center;">(H27当初)<br/>57,754人</td> <td style="text-align: center;">(H29末)<br/>58,009人</td> <td style="text-align: center;">(H31末)<br/>57,755人</td> </tr> </table> |                 |                 |                    |                   |                   |          |              |          |             |                           | ①下水道処理人口普及率<br>下水道を利用できる人口(人)÷総人口(人) | 定量的指標の現状値及び目標値 |     |                | 備考             |       |                | 当初現状値<br>(H27当初) | 中間目標値<br>(H29末) | 最終目標値<br>(H31末) | 上段:分子 下段:分母 |  |  | 68.3% | 69.9% | 70.5% | (H27当初)<br>57,754人 | (H29末)<br>58,009人 | (H31末)<br>57,755人 |
| ①下水道処理人口普及率<br>下水道を利用できる人口(人)÷総人口(人) | 定量的指標の現状値及び目標値  |                 |                 | 備考                 |                   |                   |          |              |          |             |                           |                                      |                |     |                |                |       |                |                  |                 |                 |             |  |  |       |       |       |                    |                   |                   |
|                                      | 当初現状値<br>(H27当初)  | 中間目標値<br>(H29末) | 最終目標値<br>(H31末) | 上段:分子 下段:分母        |                   |                   |          |              |          |             |                           |                                      |                |     |                |                |       |                |                  |                 |                 |             |  |  |       |       |       |                    |                   |                   |
|                                      | 68.3%   | 69.9%           | 70.5%           | (H27当初)<br>57,754人 | (H29末)<br>58,009人 | (H31末)<br>57,755人 |          |              |          |             |                           |                                      |                |     |                |                |       |                |                  |                 |                 |             |  |  |       |       |       |                    |                   |                   |
| 全体事業費                                | 合計<br>(A+B+C+D)   | 2,280百万円        | A               | 2,280百万円           | B                 | 0百万円              | C        | 0百万円         | D        | 0百万円        | 効果促進事業費の割合<br>C/(A+B+C+D) | 0%                                   |                |     |                |                |       |                |                  |                 |                 |             |  |  |       |       |       |                    |                   |                   |
| 交付対象事業                               |   |                 |                 |                    |                   |                   |          |              |          |             |                           |                                      |                |     |                |                |       |                |                  |                 |                 |             |  |  |       |       |       |                    |                   |                   |
| A 下水道事業                              |   |                 |                 |                    |                   |                   |          |              |          |             |                           |                                      |                |     |                |                |       |                |                  |                 |                 |             |  |  |       |       |       |                    |                   |                   |
| 番号                                   | 事業種別  | 地域種別            | 交付対象            | 直接間接               | 事業者               | 事業及び施設種別          | 省略工種     | 要素となる事業名     | 事業内容     | 市町村名        | 事業実施期間 (年度)               |                                      |                |     |                | 全体事業費<br>(百万円) | 費用便益比 | 個別施設計画<br>策定状況 | 備考               |                 |                 |             |  |  |       |       |       |                    |                   |                   |
|                                      |   |                 |                 |                    |                   |                   |          |              |          |             |                           | H27                                  | H28            | H29 | H30            | H31            |       |                |                  |                 |                 |             |  |  |       |       |       |                    |                   |                   |
| 花北処理区                                |   |                 |                 |                    |                   |                   |          |              |          |             |                           |                                      |                |     |                |                |       |                |                  |                 |                 |             |  |  |       |       |       |                    |                   |                   |
| A-1-1                                | 下水道   | 一般              | 花巻市             | 直接                 | -                 | 汚水                | 新設       | 幹線・枝線(未普及解消) | L=28.5km | 花巻市         |                           |                                      |                |     |                | 2,253          | -     | -              |                  |                 |                 |             |  |  |       |       |       |                    |                   |                   |
| A-1-2                                | 下水道   | 一般              | 花巻市             | 直接                 | -                 | 全種                | 全種       | 効率的汚水処理整備計画  | 施設計画の見直し | 花巻市         |                           |                                      |                |     |                | 18             | -     | -              |                  |                 |                 |             |  |  |       |       |       |                    |                   |                   |
| 東和処理区                                |   |                 |                 |                    |                   |                   |          |              |          |             |                           |                                      |                |     |                |                |       |                |                  |                 |                 |             |  |  |       |       |       |                    |                   |                   |
| A-3-1                                | 下水道   | 過疎              | 花巻市             | 直接                 | -                 | 全種                | 全種       | 効率的汚水処理整備計画  | 施設計画の見直し | 花巻市         |                           |                                      |                |     |                | 9              | -     | -              |                  |                 |                 |             |  |  |       |       |       |                    |                   |                   |
|                                      |   |                 |                 |                    |                   |                   |          |              |          |             |                           | 合計                                   |                |     | 2,280          |                |       |                |                  |                 |                 |             |  |  |       |       |       |                    |                   |                   |
| B 関連社会資本整備事業(該当なし)                   |   |                 |                 |                    |                   |                   |          |              |          |             |                           |                                      |                |     |                |                |       |                |                  |                 |                 |             |  |  |       |       |       |                    |                   |                   |
| 番号                                   | 事業種別  | 地域種別            | 交付対象            | 直接間接               | 事業者               | 省略工種              | 要素となる事業名 | 事業内容         | 市町村名     | 事業実施期間 (年度) |                           |                                      |                |     | 全体事業費<br>(百万円) | 費用便益比          | 備考    |                |                  |                 |                 |             |  |  |       |       |       |                    |                   |                   |
|                                      |   |                 |                 |                    |                   |                   |          |              |          |             |                           | H27                                  | H28            | H29 | H30            | H31            |       |                |                  |                 |                 |             |  |  |       |       |       |                    |                   |                   |
| C 効果促進事業                             |   |                 |                 |                    |                   |                   |          |              |          |             |                           |                                      |                |     |                |                |       |                |                  |                 |                 |             |  |  |       |       |       |                    |                   |                   |
| 番号                                   | 事業種別  | 地域種別            | 交付対象            | 直接間接               | 事業者               | 省略工種              | 要素となる事業名 | 事業内容         | 市町村名     | 事業実施期間 (年度) |                           |                                      |                |     | 全体事業費<br>(百万円) | 備考             |       |                |                  |                 |                 |             |  |  |       |       |       |                    |                   |                   |
|                                      |   |                 |                 |                    |                   |                   |          |              |          |             |                           | H27                                  | H28            | H29 | H30            | H31            |       |                |                  |                 |                 |             |  |  |       |       |       |                    |                   |                   |
|                                      |   |                 |                 |                    |                   |                   |          |              |          |             |                           | 合計                                   |                |     | 0              |                |       |                |                  |                 |                 |             |  |  |       |       |       |                    |                   |                   |
| 番号                                   | 一体的に実施することにより期待される効果  |                 |                 |                    |                   |                   |          |              |          |             |                           |                                      |                |     |                |                |       |                |                  |                 |                 |             |  |  |       |       |       |                    |                   |                   |
| D 社会資本整備円滑化地籍整備事業(該当なし)              |   |                 |                 |                    |                   |                   |          |              |          |             |                           |                                      |                |     |                |                |       |                |                  |                 |                 |             |  |  |       |       |       |                    |                   |                   |
| 番号                                   | 事業種別  | 地域種別            | 交付対象            | 直接間接               | 事業者               | 省略工種              | 要素となる事業名 | 事業内容         | 市町村名     | 事業実施期間 (年度) |                           |                                      |                |     | 全体事業費<br>(百万円) | 備考             |       |                |                  |                 |                 |             |  |  |       |       |       |                    |                   |                   |
|                                      |   |                 |                 |                    |                   |                   |          |              |          |             |                           | H27                                  | H28            | H29 | H30            | H31            |       |                |                  |                 |                 |             |  |  |       |       |       |                    |                   |                   |

交付金の執行状況 (単位: 百万円)

|                             |         |         |     |     |     |
|-----------------------------|---------|---------|-----|-----|-----|
|                             | H27     | H28     | H29 | H30 | H31 |
| 配分額 (a)                     | 296.300 | 210.040 |     |     |     |
| 計画別流用増△減額 (b)               | 45.200  | 12.708  |     |     |     |
| 交付額 (c=a+b)                 | 341.500 | 222.748 |     |     |     |
| 前年度からの繰越額 (d)               | 45.537  | 27.165  |     |     |     |
| 支払済額 (e)                    | 359.872 | 215.362 |     |     |     |
| 翌年度繰越額 (f)                  | 27.165  | 34.551  |     |     |     |
| うち未契約繰越額 (g)                | 10.530  | 0.000   |     |     |     |
| 不用額 (h = c+d-e-f)           | △ 0.000 | 0.000   |     |     |     |
| 未契約繰越+不用率 (h = (g+h)/(c+d)) | 2.7%    | 0.0%    |     |     |     |
| 未契約繰越+不用率が10%を超えている場合その理由   | -       | -       |     |     |     |

(参考図面)

|       |                           |  |      |     |
|-------|---------------------------|--|------|-----|
| 計画の名称 | 花巻市における、くらしかいてき リフレッシュプラン |  | 交付対象 | 花巻市 |
| 計画の期間 | 平成27年度～平成31年度(5年間)        |  |      |     |

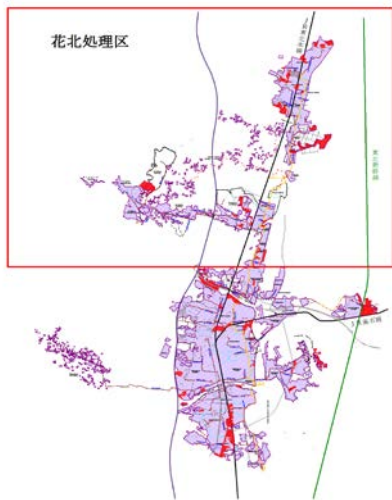

# 花北処理区

## A-1-2効率的汚水処理計画

| 凡 例 |               |
|-----|---------------|
|     | 全体計画区域        |
|     | 下水道法による事業認可区域 |
|     | 既設幹線          |
|     | 枝線整備          |

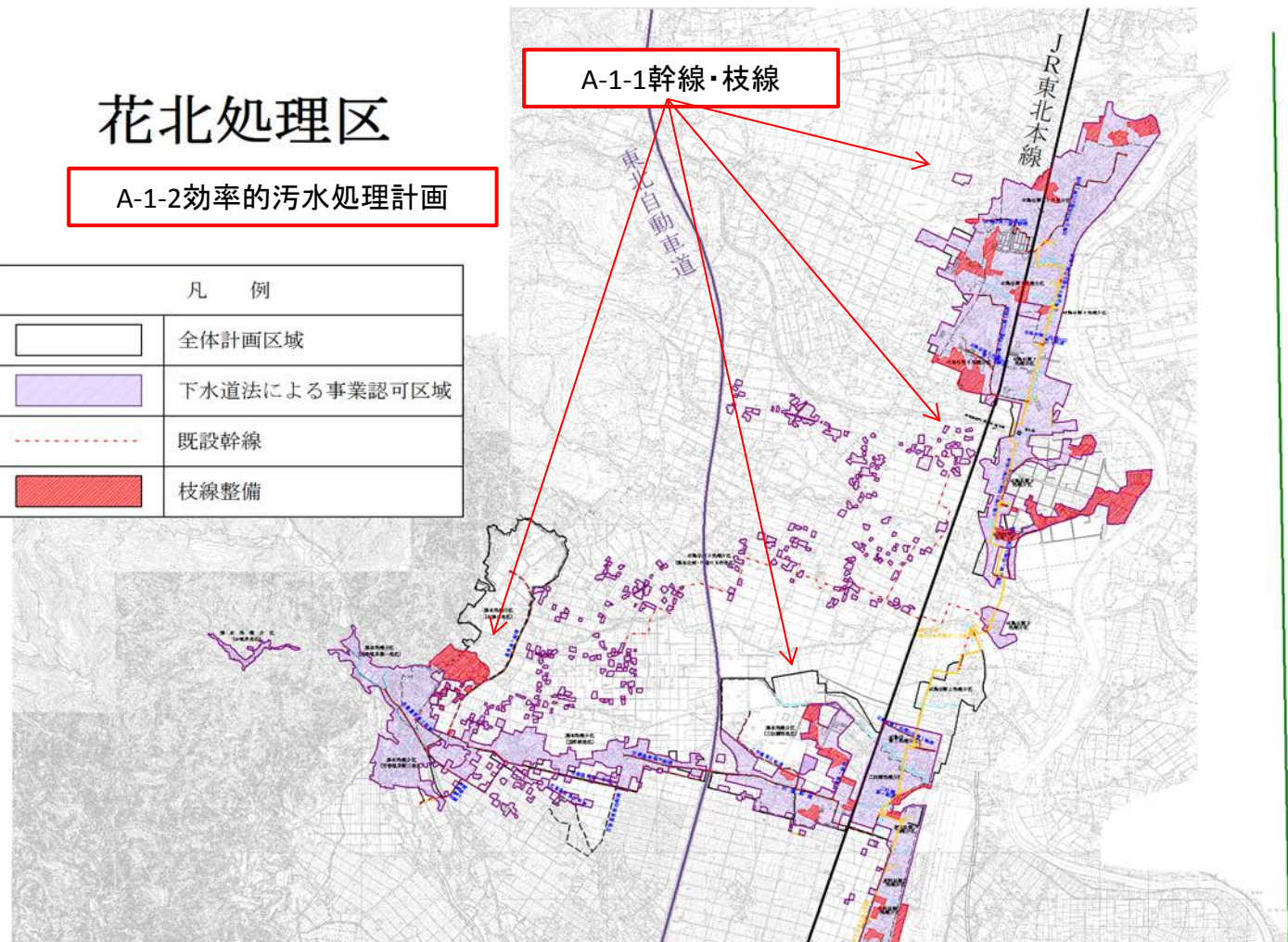

東北新幹線

(参考図面)

|       |                           |      |     |
|-------|---------------------------|------|-----|
| 計画の名称 | 花巻市における、くらしかいてき リフレッシュプラン |      |     |
| 計画の期間 | 平成27年度～平成31年度(5年間)        | 交付対象 | 花巻市 |

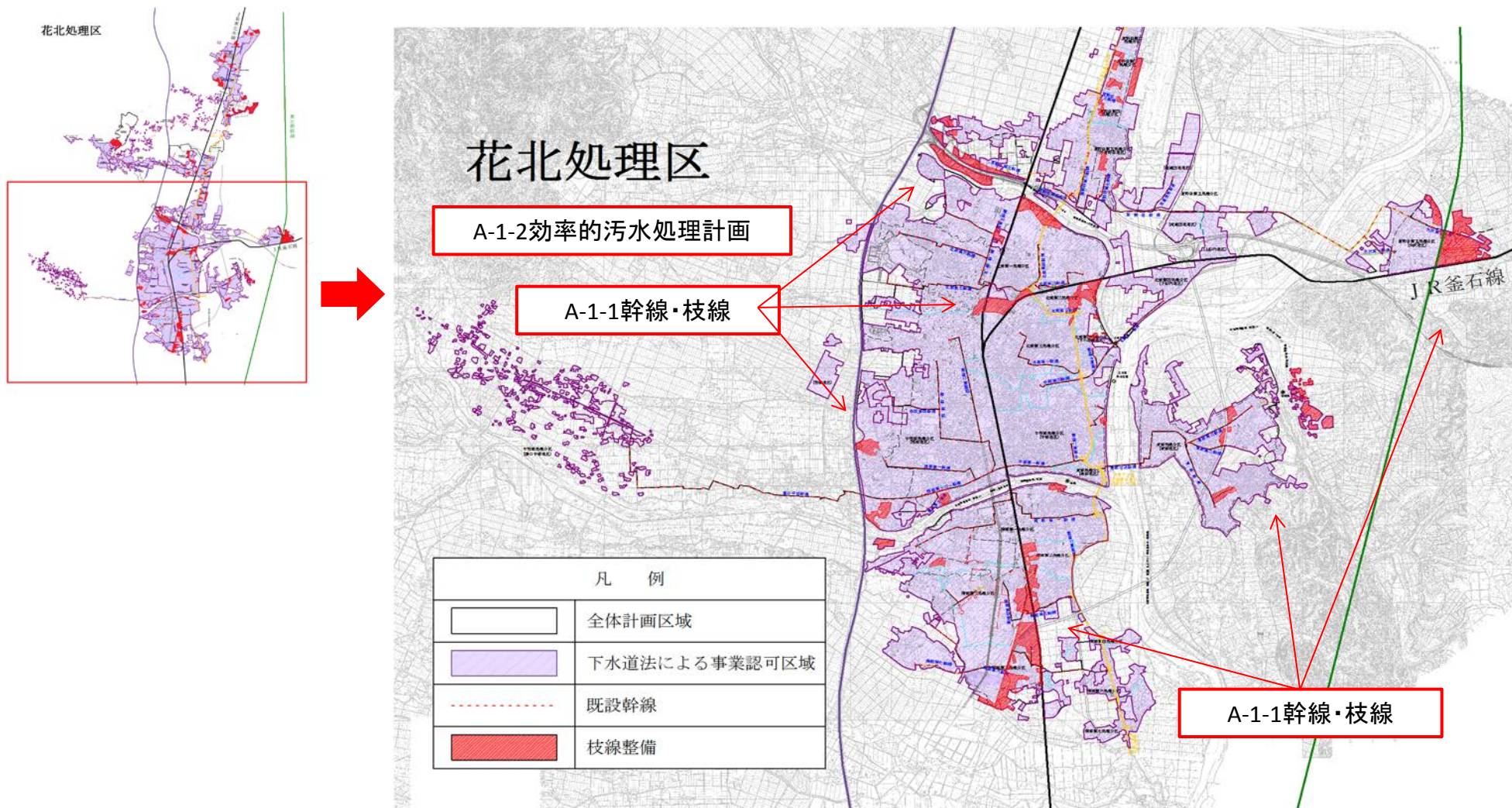

(参考図面)

|       |                           |      |     |
|-------|---------------------------|------|-----|
| 計画の名称 | 花巻市における、くらしかいてき リフレッシュプラン |      |     |
| 計画の期間 | 平成27年度～平成31年度(5年間)        | 交付対象 | 花巻市 |

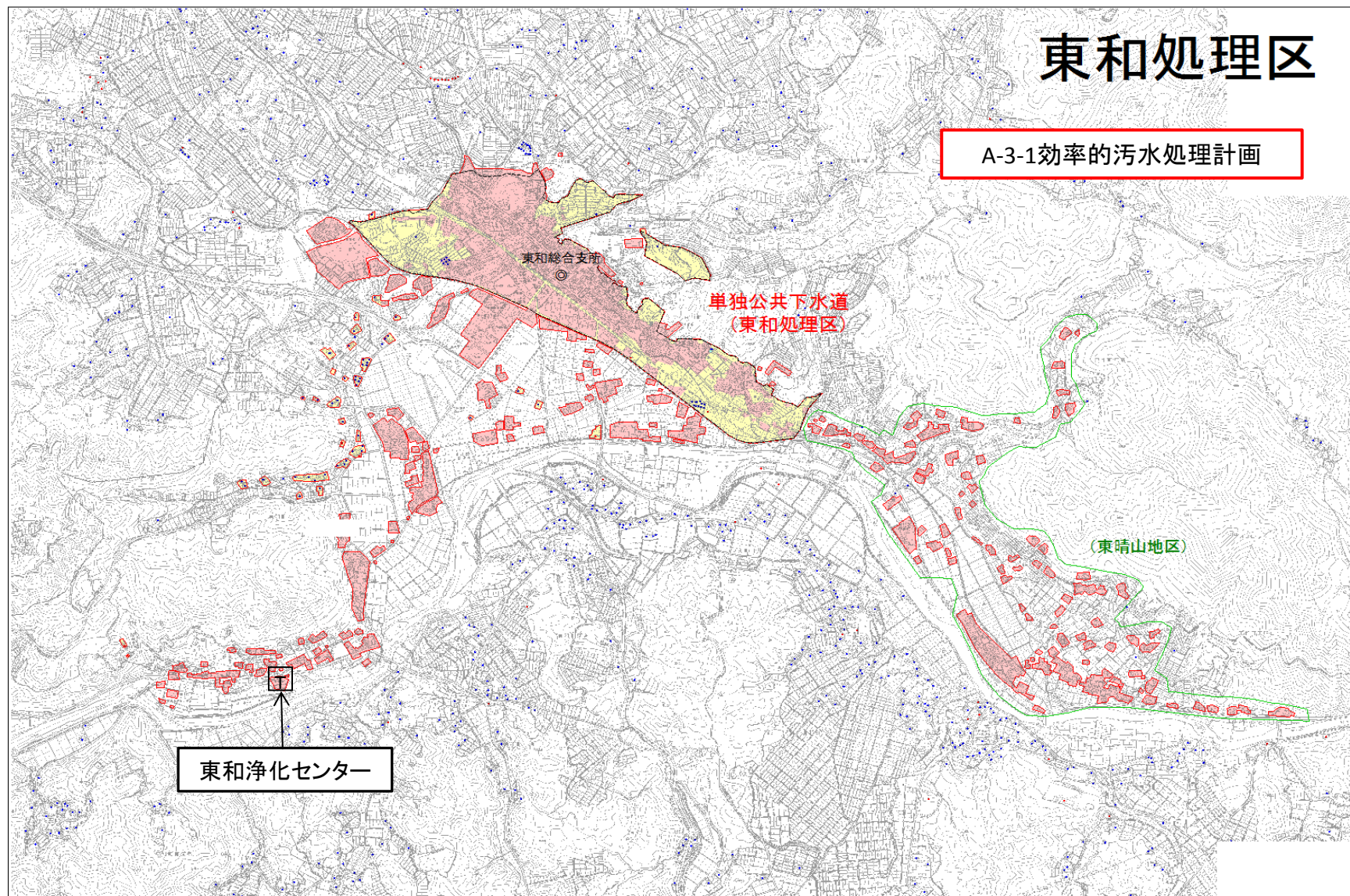

# 社会資本整備総合交付金チェックシート

(下水道事業タイプ)

計画の名称: 花巻市における、くらしかいてき リフレッシュプラン

市町村名: 花巻市

チェック欄

## I. 目標の妥当性

### ①上位計画との適合等

- |                                      |   |
|--------------------------------------|---|
| 1) 都道府県構想(見直し予定を含む)に適合している。          | ○ |
| 2) 流域下水道事業と整合性が確保されている。(流域関連公共下水道のみ) | ○ |
| 3) 市町村独自の下水道整備計画と整合性が確保されている。        | ○ |

### ②目標値および内容の妥当性

- |  |   |
|--|---|
| 1) 計画人口は適正な数値となっている。(人口普及率等を目標とした場合)   | ○ |
| 2) 緊急性の高い課題に取り組む内容となっている。<br>該当するものに○<br>・ 施設の長寿命化対策                      ・ 浸水対策                      ・ 汚泥処理施設<br>・ 合流改善                                      ・ 処理場の増設                      ・ 地震対策 | — |

## II. 整備計画の効果・効率性

### ③目標と事業内容の整合性等

- |                                  |   |
|----------------------------------|---|
| 1) 目標と指標・数値目標の整合性が確保されている。       | ○ |
| 2) 指標・数値目標と事業内容の整合性が確保されている。     | ○ |
| 3) 目標及び事業内容と計画区域との整合性が確保されている。   | ○ |
| 4) 指標・数値目標が住民にとって分かりやすいものとなっている。 | ○ |
| 5) 下水道整備が、他の汚水処理施設の設置より優位となっている。 | ○ |

### ④事業の効果

- |  |   |
|--|---|
| 1) 十分な事業効果が得られる事業で構成されている。             | ○ |
| 2) 河川等の水質改善に効果がある。                     | ○ |
| 3) 地震、降雨等により生じる災害を防止する施設を設置する計画となっている。 | — |

## III. 整備計画の実現可能性

### ⑤計画の具体性

- |                                   |   |
|-----------------------------------|---|
| 1) 市町村独自の中期計画に基づいた計画になっている。       | ○ |
| 2) 都道府県構想により定められた目標と整合する計画になっている。 | ○ |
| 3) 継続的な汚水処理(雨水処理)の展開が見込まれる。       | ○ |
| 4) 地域の実状に応じた計画になっている。             | ○ |

### ⑥円滑な事業執行の環境

- |                         |   |
|-------------------------|---|
| 1) 計画の具体性など、事業の熟度が高い。   | ○ |
| 2) 事業実施のための環境整備が図られている。 | ○ |
| 3) 下水道法の事業認可を取得している。    | ○ |