社会資本総合整備計画　事後評価書

令和　3 年　3 月 24 日

計画の名称	花巻市における、くらしかいてき　リフレッシュプラン		
計画の期間	平成27年度　～　平成29年度　（3年間）	交付対象	花巻市
計画の目標	下水道の整備による、衛生的で快適な生活環境の実現と、美しい公共用水域の回復を目指す。		
計画の成果目標（定量的指標）	花北処理区の下水道処理人口普及率を68.3%（H27当初）から69.9%（H29末）に増加させる。		

定量的指標の定義及び算定式	定量的指標の現況値及び目標値 当初現況値（H27当初）	中間目標値（H29末）	最終目標値（H29末）	備考 上段：分子　下段：分母 （H27当初）	（H29末）	（H29末）
① 下水道処理人口普及率 下水道を利用できる人口（人）／総人口（人）	68.3%	69.9%	69.9%	57,754人 84,545人	58,009人 82,942人	58,009人 82,942人

上段：計画　下段：実施

全体事業費	合計（A＋B＋C）	A	B	C	効果促進事業費の割合 C／（A＋B＋C）
	1,619百万円 1,617百万円	1,619百万円 1,617百万円	0百万円 0百万円	0百万円 0百万円	0.0% 0.0%

事　後　評　価

○事後評価の実施体制、実施時期

事後評価の実施体制	事後評価の実施時期
課内組織にて事後評価を実施	令和3年3月
	公表の方法：花巻市ホームページにて公表

1．交付対象事業の進捗状況

交付対象事業

A　下水道　　上段：計画　下段：実施

番号	事業種別	地域種別	交付対象	直接間接	事業者	施設種別	省略工種	要素となる事業名（事業箇所）	事業内容（延長・面積等）	市町村名	事業実施期間（年度） H27	H28	H29	H30	H31	全体事業費（百万円）	備考
花北処理区																	
A-1-1	下水道	一般	花巻市	直接	－	汚水	新設	幹線・枝線（未普及解消）	L=11.5km	花巻市						1,608	
									L=11.5m							1,606	
A-1-2	下水道	一般	花巻市	直接	－	－	－	効率的汚水処理整備計画	施設計画の見直し	花巻市						8	
									施設計画の見直し							8	
東和処理区																	
A-3-1	下水道	過疎	花巻市	直接	－	－	－	効率的汚水処理整備計画	施設計画の見直し	花巻市						3	
									施設計画の見直し							3	
															合計	1,619	
																1,617	

B　関連社会資本整備事業

番号	事業種別	地域種別	交付対象	直接間接	事業者	施設種別	省略工種	要素となる事業名	事業内容（延長・面積等）	市町村名	事業実施期間（年度） H27	H28	H29	H30	H31	全体事業費（百万円）	備考
													合計				

番号	一体的に実施することにより期待される効果	備考

C　効果促進事業　　上段：計画　下段：実施

番号	事業種別	地域種別	交付対象	直接間接	事業者	施設種別	省略工種	要素となる事業名	事業内容	市町村名	事業実施期間（年度） H22	H23	H24	H25	H26	全体事業費（百万円）	備考
													合計				

番号	一体的に実施することにより期待される効果	備考

２．事業効果の発現状況、目標値の達成状況

Ⅰ定量的指標に関連する 交付対象事業の効果の発現状況	・幹線及び枝線の整備を進めることにより、衛生的で快適な生活環境を整えることが出来た。				
Ⅱ定量的指標の達成状況	指標（下水道処理人口普及率）	最終目標値	69.9% 58,009人／ 82,942人	目標値と実績値に差が出た要因	整備効果の高い地区を優先的して整備することで目標値を上回った。
		最終実績値	70.4% 58,200人／ 82,657人		
Ⅲ定量的指標以外の交付対象事業の効果の発現状況 （必要に応じて記述）					

３．特記事項（今後の方針等）

・引続き各事業を進めることにより、安全・安心・快適な暮らしを実現し、良好な環境を創造する。

計画の名称	花巻市における、くらしかいてき リフレッシュプラン		
計画の期間	平成27年度～平成29年度（3年間）	交付対象	花巻市

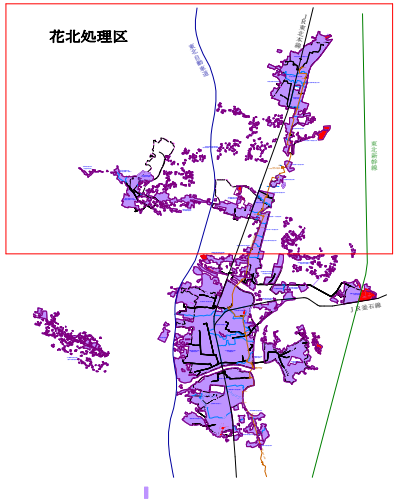

A-1-1幹線・枝線

A-1-2効率的汚水処理計画

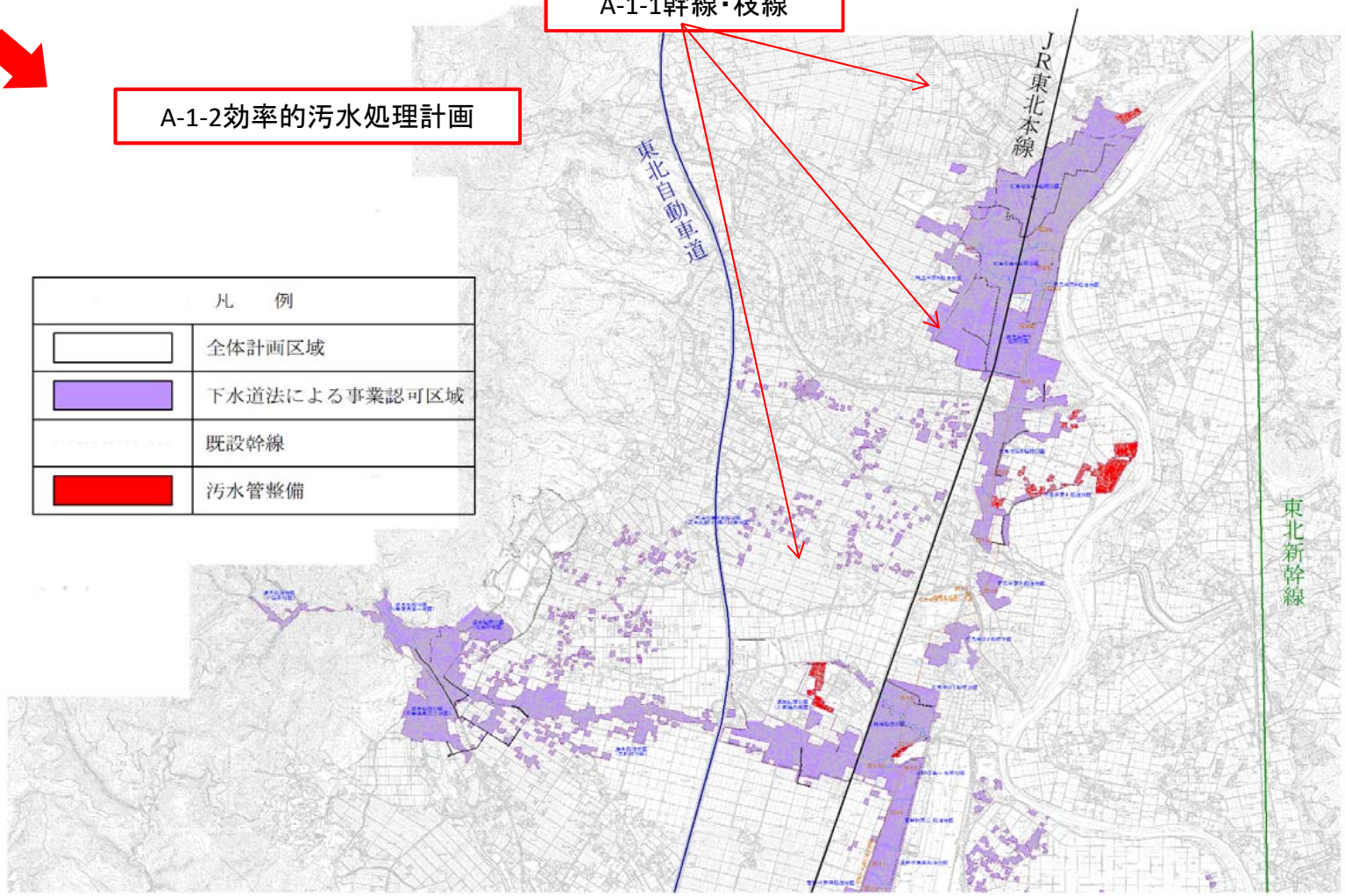

計画の名称	花巻市における、くらしかいてき　リフレッシュプラン		
計画の期間	平成27年度～平成29年度（3年間）	交付対象	花巻市

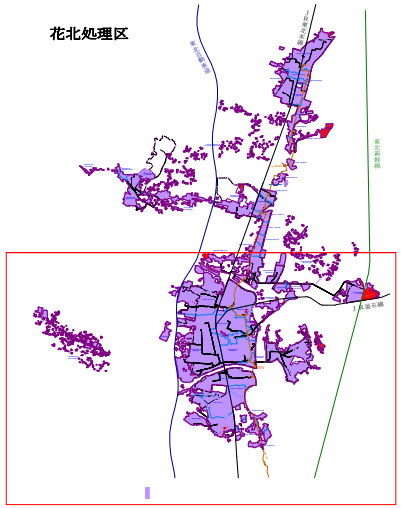

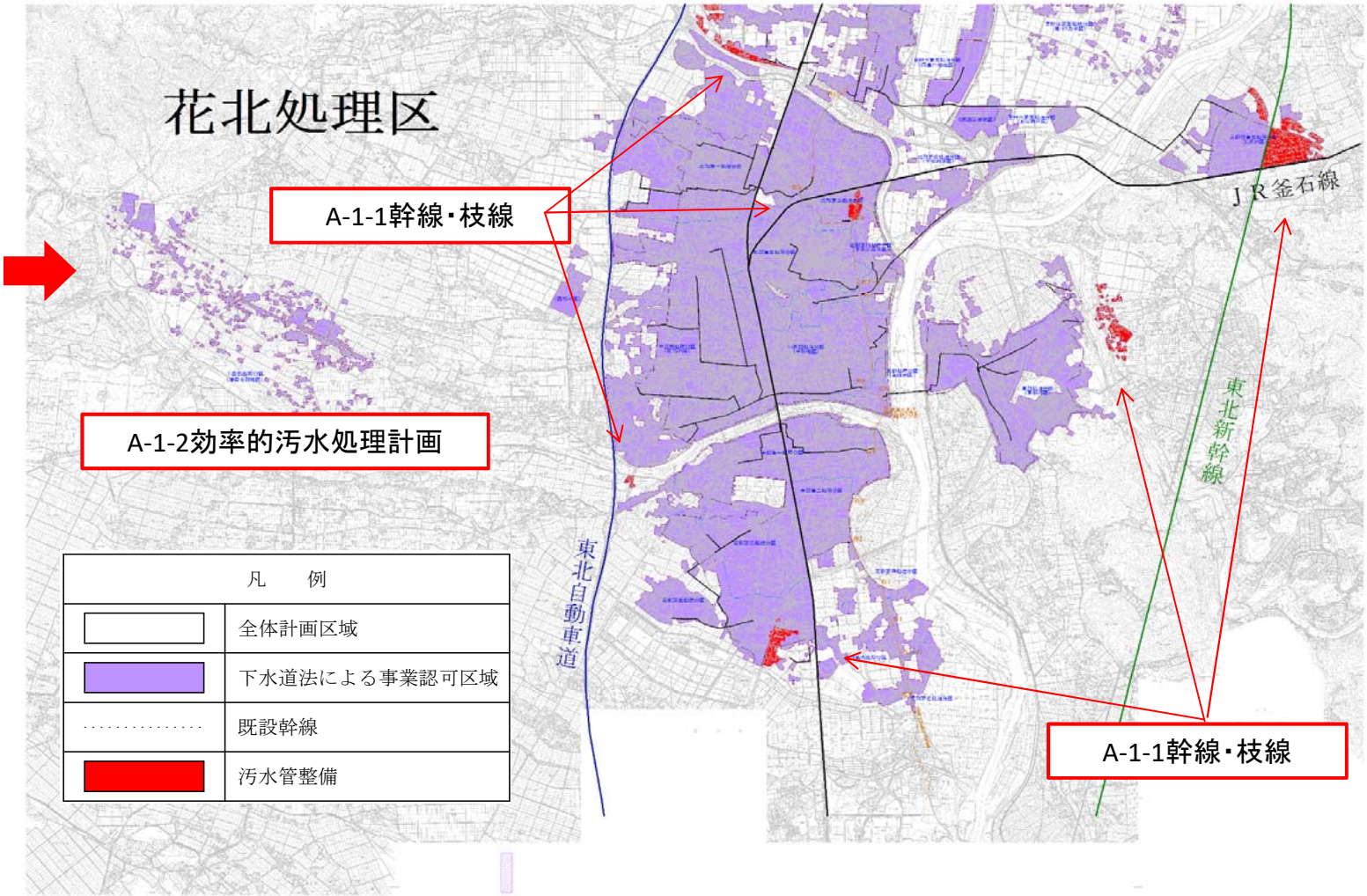
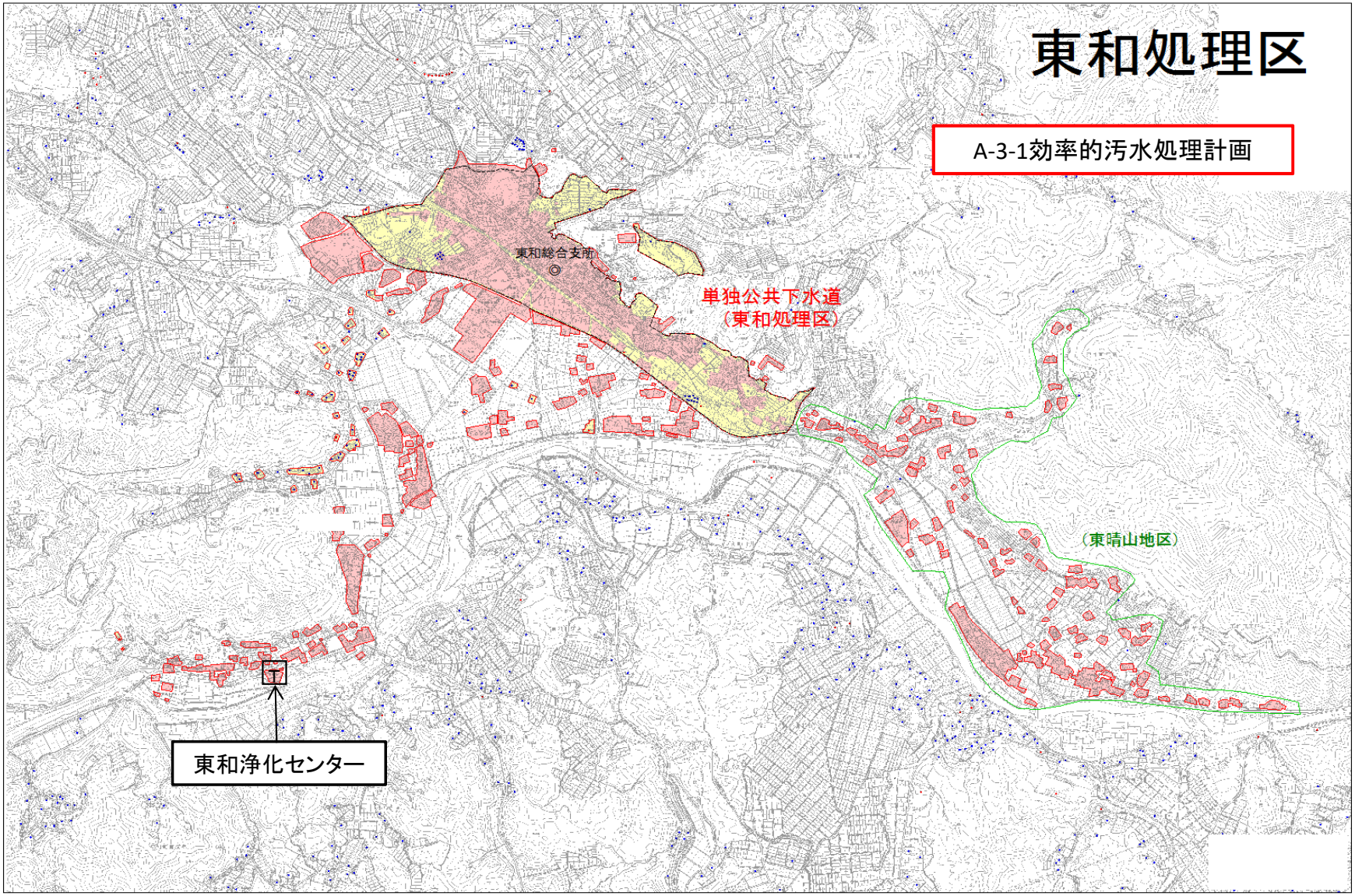
計画の名称	花巻市における、くらしかいてき　リフレッシュプラン		
計画の期間	平成27年度～平成29年度（3年間）	交付対象	花巻市