

大迫保育園地域子育て支援センター

(こどもセンター大迫分室)

11月のおたより

令和3年10月20日発行

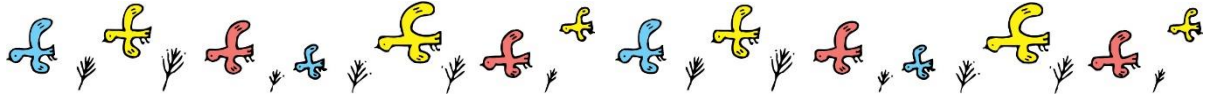

〒028-3203

花巻市大迫町大迫 4-22-1

TEL : 0198-48-3292

Eメール : ohasamakosodate

@city.hanamaki.iwate.jp

センター利用にあたってのお願い

- 予約制です。お電話でお申し込みください。(TEL 48-3292)
月曜日・火曜日分の予約 ⇨ 前日までにお願いします。
水曜日・木曜日・金曜日分の予約 ⇨ 当日予約もOKです。 } 土・日
祝日除く
- 予約時間：月曜日・火曜日 14:00~16:00
水曜日・木曜日・金曜日 9:30~16:00
- ※定員に達している場合はお断りさせていただくこともあります。
● ※利用は市内在住の方に限ります。
● ※利用は月6回までとさせていただきます。
● 11月の予約受付は10月20日(水)より開始します。
- 新型コロナウイルス感染拡大防止のため、ご来所になる前にお子さんやご家族の健康状態を確認いただき、咳や鼻水、発熱などの風邪症状をはじめとした体調不良がある場合は、利用をご遠慮いただきますようよろしくお願いいたします。
● また、県外との往来などがあった場合に関しましては来所前にご相談ください。
- 保護者の方は必ずマスクを着用してください。
- 受付時の健康チェックにご協力ください。
- ひろば利用前の「手洗い・うがい・手指消毒」にご協力ください。
- ハンカチ、ティッシュ、うがい用のコップをご持参ください。

ひろばの様子

【ぶどう狩りごっこ】
色んなぶどうを取って楽しみました！



保健福祉センター



保育園支援室

保育園の支援室☆
保健福祉センター☆
どちらでもたくさん遊べますよ！





11月の予定



月	火	水	木	金
1 「ぐんぐんひろば」 10:00~11:30	2 「心 和」 リフレッシュヨガ 10:30~11:30	10・17・24 「支援室で遊ぼう」 10:00~11:30	4・11・18・25 「支援室で遊ぼう」 10:00~11:30 14:00~15:00	5・12・19・26 「支援室で遊ぼう」 10:00~11:30
8 「すくすくひろば」 10:00~11:30	9 「支援室で遊ぼう」 10:00~11:30	「支援室で遊ぼう」の日は大迫保育園内の支援室で遊べます。親子2組までです。		
15 「ぐんぐんひろば」 10:00~11:30	16 「ぐんぐんひろば」 10:00~11:30	 <ul style="list-style-type: none"> ● 支援センターは、生後1ヶ月から親子で遊べる施設です。 ● 保健福祉センターでは、裸足で遊びます。 ● 日によって開催場所が異なりますので、確認してからお出かけください。 ● 水分補給の水かお茶をお持ちください。 ● お弁当を持ってきて食べることはできません。 ● 土日・祝日はお休みです。 		
22 「ぐんぐんひろば」 10:00~11:30	23 勤労感謝の日			
29 「支援室で遊ぼう」 10:00~11:30	30 「のびのびひろば」 いもほりごっこ 10:30~11:30			



ぐんぐんひろば
「からだを動かして遊ぼう」

場 所 大迫保健福祉センター
日 時 11月1日(月)・15日(月)・16日(火)・22日(月)
10:00~11:30
人 数 各日親子5組まで
♥広い室内で体をたくさん動かして遊べるように遊具を用意しています！

心 和
「大人のためのリフレッシュヨガ」

場 所 大迫保健福祉センター
日 時 11月2日(火) 10:30~11:30
講 師 佐々木 孝子さん
人 数 親子5組まで
♥少し肌寒くなってきたこの時期、ヨガで体をほぐしませんか？
♥参加者は10:20までにいらしてください。
♥同室託児でお子さんも安心♡



すくすくひろば「保健師による計測」

場 所 大迫保健福祉センター
日 時 11月8日(月) 10:00~11:30
人 数 親子5組まで
♥身長・体重を計測後は、自由に遊べます。
♥お家の方は血圧を測りながら育児相談等することが出来ます。



のびのびひろば「いもほりごっこ」

場 所 大迫保健福祉センター
日 時 11月30日(火) 10:30~11:30
人 数 親子5組まで
♥どんなおイモが掘れるかな??
♥みんなで一緒に「うんとこしょ!!」遊びにおいでよ~~☆

