

大迫保育園地域子育て支援センター

令和5年8月21日発行

(こどもセンター大迫分室)

9月のおたより



〒028-3203
花巻市大迫町大迫 4-22-1
TEL : 0198-48-3292
Eメール : ohasamakosodate
@city.hanamaki.iwate.jp

ひろばの様子



センター利用にあたってのお願い

- 予約制です。お電話でお申し込みください。(TEL 48-3292)

支援室で遊ぼう以外の予約 ⇨ 前日までにご利用します。

支援室で遊ぼうの予約 ⇨ 当日予約もOKです。

土・日
祝日除く

9月の予約受付は8月21日(月)より開始します。

予約受付時間：月曜日・火曜日 14:00~16:00

水曜日・木曜日・金曜日 9:30~16:00

- ご来所前にお子さんやご家族の健康状態を確認いただき、咳や鼻水、発熱などの風邪症状をはじめとした体調不良がある場合は、利用をご遠慮いただきますようよろしくお願いいたします。
- 受付時の健康チェックにご協力ください。
- ひろば利用前の「手洗い・うがい・手指消毒」にご協力ください。
- ハンカチ、ティッシュ、うがい用のコップをご持参ください。
- 保護者の方のマスク着用については任意となりました。

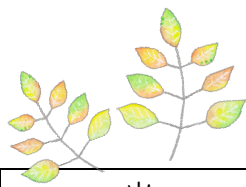

9月の予定

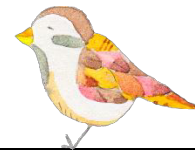

| 月 | 火 | 水 | 木 | 金 |
|---|--|--|---|--|
| | | 6・13・20・27 支援室で遊ぼう 10:00~11:30 | 7・14・21・28 支援室で遊ぼう 10:00~11:30 | 1・8 15・22・29 支援室で遊ぼう 10:00~11:30 |
| 4 すくすくひろば 10:00~11:30 | 5 ぐんぐんひろば 10:00~11:30 | <div data-bbox="638 376 1433 728" style="border: 1px solid lightblue; border-radius: 15px; padding: 10px;"> <p>ぐんぐんひろばでは いつでも簡単なおもちゃ作りが できますよ☆作りたい方は スタッフに 声をかけて くださいね!</p>  </div> | | |
| 11 支援室で遊ぼう 10:00~11:30 | 12 ぐんぐんひろば 10:00~11:30 | | | |
| 18 敬老の日 | 19 心和(ここわ) ふくろうリース 10:00~11:30 | | | |
| 25 ぐんぐんひろば 10:00~11:30 | 26 のびのびひろば ぶどう持ちごっこ 10:30~11:30 | | | |
| <p style="text-align: center;">支援室で遊ぼう 大迫保育園内の支援室で遊べます 親子2組まで!</p> | | | | |

- 支援センターは、生後1ヶ月から親子で遊べる施設です。
- 日によって開催場所が異なりますので確認してからお出かけください。
- 水分補給の水かお茶をお持ちください。
- 土日・祝日はお休みです。

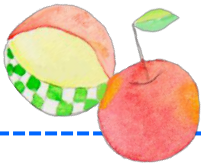

ぐんぐんひろば
「親子で好きな遊びをしよう」

場 所：大迫保健福祉センター
日 時：9月5日(火)・12日(火)・25日(月)
10:00~11:30
人 数：各日親子5組まで

- ♥ 広い室内で体を動かしたりおもちゃ作りをしたり好きな遊びをして過ごしましょう!
- ♥ 赤ちゃん用のおもちゃもありますよ!

すくすくひろば
「保健師による計測」

場 所：大迫保健福祉センター
日 時：9月4日(月) 10:00~11:30
人 数：親子5組まで

- ♥ 身長・体重を計測後は、自由に遊べます。
- ♥ お家の方は血圧測定・育児相談等を行うことができます。

心和(ここわ)
「ふくろうリース」

場 所：大迫保健福祉センター
日 時：9月19日(火) 10:00~11:30
人 数：親子5組まで

- ♥ 親子で自由に遊びましょう☆
- ♥ ハンドメイドコーナーではふくろうリースを作ります!



のびのびひろば
「ぶどう持ちごっこ」

場 所：大迫保健福祉センター
日 時：9月26日(火) 10:30~11:30
人 数：親子5組まで

- ♥ 本当に食べられるぶどうはありませんが、お家で飾ったり遊んだりできる物がありますよ!
- ♥ ミッションクリアを楽しみながら、色々なぶどうを手に入れよう☆

