

# 大迫保育園地域子育て支援センター

(こどもセンター大迫分室)

## 11月のおたより

令和5年10月20日発行

〒028-3203

花巻市大迫町大迫 4-22-1

TEL : 0198-48-3292

Eメール : ohasamakosodate

@city.hanamaki.iwate.jp

### ひろばの様子



### センター利用にあたってのお願い

- 予約制です。お電話でお申し込みください。(TEL 48-3292)

支援室で遊ぼう以外の予約 ⇨ 前日までにお願いします。

支援室で遊ぼうの予約 ⇨ 当日予約もOKです。

土・日  
祝日除く

**11月の予約受付は10月20日(金)より開始します。**

**予約受付時間：月曜日・火曜日 14:00~16:00**

**水曜日・木曜日・金曜日 9:30~16:00**

- ご来所前にお子さんやご家族の健康状態を確認いただき、咳や鼻水、発熱などの風邪症状をはじめとした体調不良がある場合は、利用をご遠慮いただきますようよろしくお願いいたします。
- ひろば利用前の「手洗い・うがい・手指消毒」にご協力ください。
- ハンカチ、ティッシュ、うがい用のコップをご持参ください。

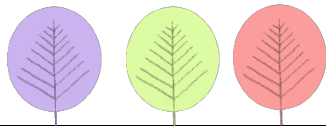

# 11月の予定

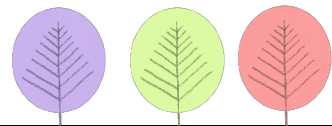

月	火	水	木	金
		1・8 15・22・29 <b>支援室で遊ぼう</b> 10:00~11:30	2・9・16・30 <b>支援室で遊ぼう</b> 10:00~11:30	10・17・24 <b>支援室で遊ぼう</b> 10:00~11:30
6 <b>ぐんぐんひろば</b> 10:00~11:30	7 <b>心和(ここわ) バック風ミニフック</b> 10:00~11:30	<div data-bbox="638 376 1436 728" data-label="Complex-Block"> <p><b>ぐんぐんひろば</b>では いつでも簡単なおもちゃ作りが できますよ☆作りたい方は スタッフに 声をかけて くださいね!</p>  </div> <div data-bbox="837 734 1316 878" data-label="Text"> <p><b>支援室で遊ぼう</b> 大迫保育園内の支援室で遊べます 親子2組まで!</p> </div>		
13 <b>すくすくひろば</b> 10:00~11:30	14 <b>ぐんぐんひろば</b> 10:00~11:30			
20 <b>ぐんぐんひろば</b> 10:00~11:30	21 <b>ぐんぐんひろば</b> 10:00~11:30			
27 <b>ぐんぐんひろば</b> 10:00~11:30	28 <b>のびのびひろば いもほりごっこ</b> 10:30~11:30			

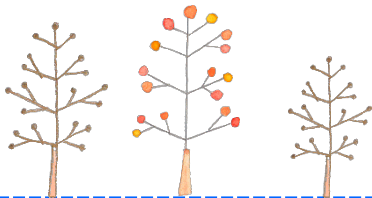

- 支援センターは、生後1ヶ月から親子で遊べる施設です。
- 日によって開催場所が異なりますので確認してからお出かけください。
- 水分補給の水かお茶をお持ちください。
- 土日・祝日はお休みです。



**ぐんぐんひろば**  
**「親子で好きな遊びをしよう」**

場 所：大迫保健福祉センター  
日 時：11月6日(月)・14日(火)・20日(月)  
21日(火)・27日(月) 10:00~11:30  
人 数：各日親子5組まで

- ♥広い室内で体を動かしたりおもちゃ作りをしたり好きな遊びをして過ごしましょう!
- ♥赤ちゃん用のおもちゃもありますよ♪

**すくすくひろば**  
**「保健師による計測」**

場 所：大迫保健福祉センター  
日 時：11月13日(月) 10:00~11:30  
人 数：親子5組まで

- ♥身長・体重を計測後は、自由に遊べます。
- ♥お家の方は血圧測定・育児相談等を行うことができます。

**心和(ここわ)**  
**「バック風ミニフック作り」**

場 所：大迫保健福祉センター  
日 時：11月7日(火) 10:00~11:30  
人 数：親子5組まで

- ♥親子で自由に遊びましょう☆
- ♥ハンドメイドコーナーではバックに見える小さな本を作ります!
- ♥本の中に写真やカードを貼ります。
- ♥お好きなものを7~8枚お持ちください☆



**のびのびひろば**  
**「いもほりごっこ」**

場 所：大迫保健福祉センター  
日 時：11月28日(火) 10:30~11:30  
人 数：親子5組まで

- ♥どんなお芋があるかな?
- ♥みんなで焼いもするよ~~!
- ♥親子で楽しくいもほりごっこをしよう☆

