

大迫保育園地域子育て支援センター

(こどもセンター大迫分室)

1月のおたより

令和5年12月19日発行

〒028-3203

花巻市大迫町大迫 4-22-1

TEL : 0198-48-3292

Eメール : ohasamakosodate

@city.hanamaki.iwate.jp



ひろばの様子



センター利用にあたってのお願い

- 予約制です。お電話でお申し込みください。(TEL 48-3292)
支援室で遊ぼう以外の予約 ⇨ 前日までにお願いします。
支援室で遊ぼうの予約 ⇨ 当日予約もOKです。 } 年末年始
土・日
祝日除く
- 1月の予約受付は12月19日(火)より開始します。
- 予約受付時間：月曜日・火曜日 14:00~16:00
水曜日・木曜日・金曜日 9:30~16:00
- ご来所前にお子さんやご家族の健康状態を確認いただき、咳や鼻水、発熱などの風邪症状をはじめとした体調不良がある場合は、利用をご遠慮いただきますようよろしくお願いいたします。
- ひろば利用前の「手洗い・うがい・手指消毒」にご協力ください。
- ハンカチ、ティッシュ、うがい用のコップをご持参ください。



1月の予定

月	火	水	木	金
1/1～1/3 年始休暇		10・17・24・31 支援室で遊ぼう 10:00～11:30	4・11・18・25 支援室で遊ぼう 10:00～11:30	5・12・19・26 支援室で遊ぼう 10:00～11:30
8 成人の日	9 ぐんぐんひろば 10:00～11:30	 <p>ぐんぐんひろばでは いつでも簡単なおもちゃ作りが できますよ☆作りたい方は スタッフに 声をかけて くださいね!</p> <p>支援室で遊ぼう 大迫保育園内の支援室で遊べます 親子2組まで!</p>		
15 すくすくひろば 10:00～11:30	16 ぐんぐんひろば 10:00～11:30			
22 ぐんぐんひろば 10:00～11:30	23 心和(ここわ) ガーランド作り 10:00～11:30			
29 ぐんぐんひろば 10:00～11:30	30 のびのびひろば 節分ごっこ 10:30～11:30			

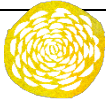

- 支援センターは、生後1ヶ月から親子で遊べる施設です。
- 日によって開催場所が異なりますので確認してからお出かけください。
- 水分補給の水かお茶をお持ちください。
- 土日・祝日はお休みです。

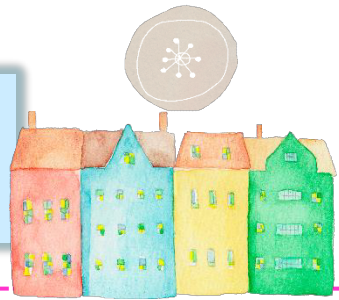

ぐんぐんひろば
「親子で好きな遊びをしよう」

場 所：大迫保健福祉センター
日 時：1月9日(火)・16日(火)
22日(月)・29日(月) 10:00～11:30
人 数：各日親子5組まで

- ♥広い室内で体を動かしたりおもちゃ作りをしたり好きな遊びをして過ごしましょう!
- ♥赤ちゃん用のおもちゃもありますよ♪

すくすくひろば
「保健師による計測」

場 所：大迫保健福祉センター
日 時：1月15日(月) 10:00～11:30
人 数：親子5組まで

- ♥身長・体重を計測後は、自由に遊べます。
- ♥お家の方は血圧測定・育児相談等を行うことができます。

心和(ここわ)
「ガーランド作り」

場 所：大迫保健福祉センター
日 時：1月23日(火) 10:00～11:30
人 数：親子5組まで

- ♥親子で自由に遊びましょう☆
- ♥ハンドメイドコーナーではガーランドを作ります。ハートやお花のモチーフで可愛く作ってみませんか?

のびのびひろば
「節分ごっこ」

場 所：大迫保健福祉センター
日 時：1月30日(火) 10:30～11:30
人 数：親子5組まで

- ♥節分グッズを作ります☆
- ♥みんなで豆まきをしましょう!

