令和6年度
高校生おおはさま留学生
申し込み説明会

参照書類

・高校生おおはさま留学生申込み関係書類一式

・岩手県立高等学校入学者選抜実施要項(令和6年度募集用)

高校生おおはさま留学生手続きスケジュール

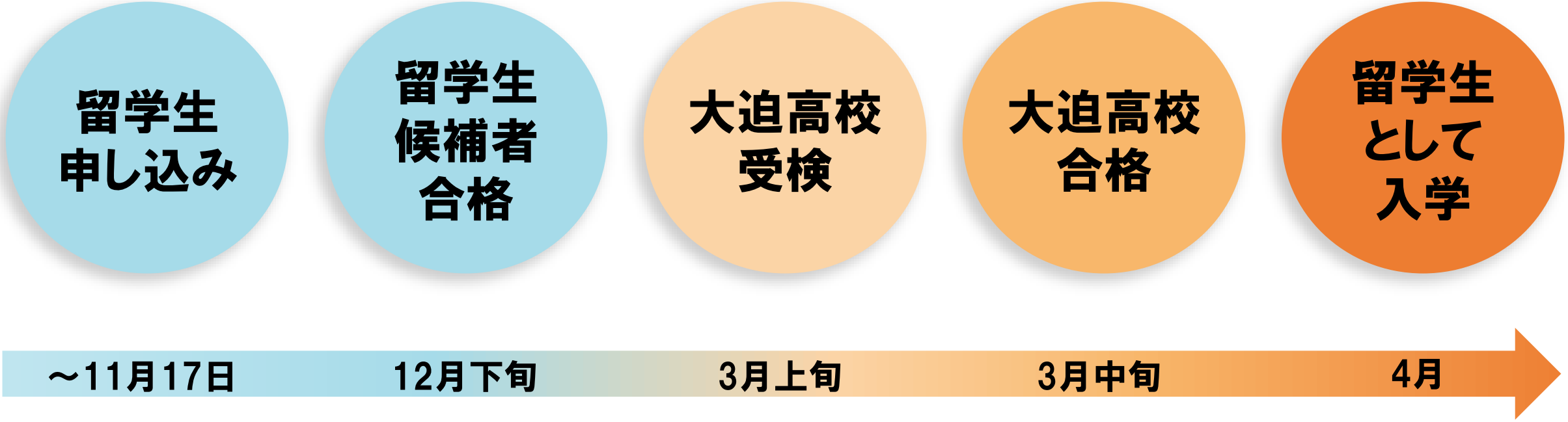

大まかなスケジュールです
各手続きごとに提出先が変わりますのでご注意ください！

申し込み書類について

- 申し込みの際には、下記2種の書類を在学（出身）中学校長を通じて、花巻市大迫総合支所地域振興課地域支援室に提出すること。

(1) 高校生おおはさま留学生申込書

(2) 学業成績証明書

- ※提出方法は、郵送または持参。
- ※上記書類は、花巻市ホームページ上でもダウンロードできます。

申し込み書類について

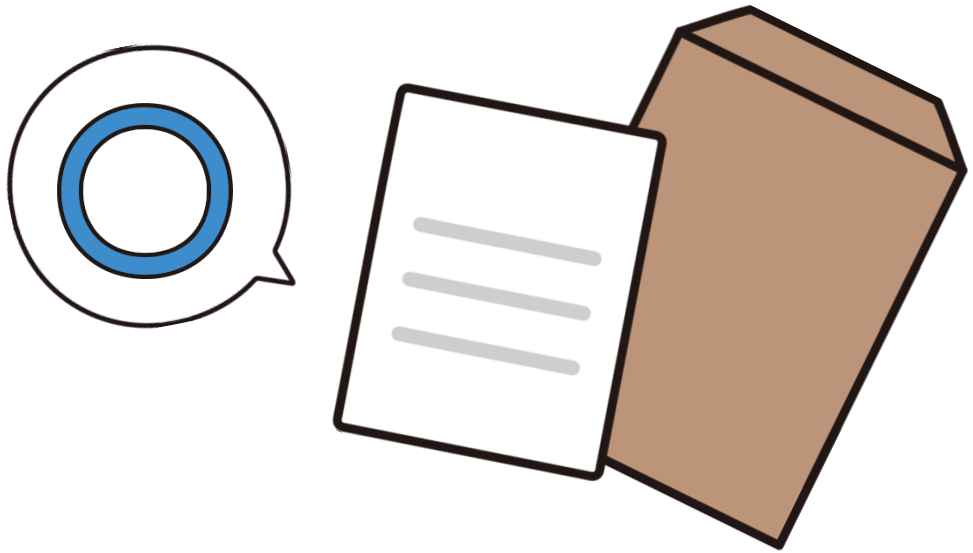

申し込み締め切り

令和５年１１月１７日（金）（必着）

※募集定員４名に達しない場合は、申込期限を延長することがある。

申し込み後の具体的な流れについて

11月下旬	選考（面接）日について案内を送付 （中学校長、申込者本人および保護者あて）
12月9日(土)	選考日（面接）　対面＆オンライン選択可
12月下旬	選考（面接）の結果を通知（中学校長あて）
1月中	岩手県立高等学校特別入学志願承認申請提出
1月中	岩手県立高等学校特別入学志願承認を受ける
2月上旬	岩手県立大迫高等学校への願書提出
3月上旬	岩手県立大迫高等学校受検
3月中旬	受検結果発表

留学生候補者選考（面接）について

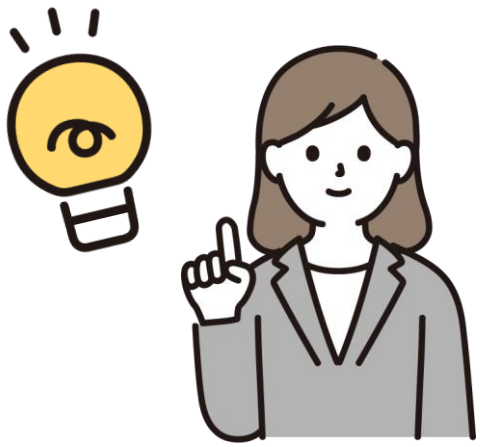

●開催日　　令和５年１２月９日（土）午前
●開催形態　親子面接（ただし保護者1名でも可とする）
●開催方法　対面またはオンライン選択可

・開催時間については、案内にてご連絡いたします。
　※中学校長、申込者本人および保護者あて
・対面の場合、会場は花巻市大迫総合支所です。
・選考基準は、「令和5年度『高校生おおはさま留学生候補者』選考基準」参照。

留学生候補者決定後について

- 選考結果は、12月下旬に中学校長を通じて通知します。
- **留学生候補者に決定＝大迫高校入学決定ではありません！**
- その後、下記条件を満たした候補者が留学生として決定となります。

(1) 県外の候補者については、大迫高校から岩手県立高等学校特別入学志願承認を受けること。

(2) 岩手県立高等学校入学者選抜において大迫高校に出願し、一般入学者選抜を受検し、大迫高校に合格すること。

大迫高校の受検について

2月　5日（月） ～　9日（金）	一般入学者選抜出願期間
2月13日（火）	志願者数発表
2月22日（木） ～28日（水）	中学校から調査書等提出
～3月4日（月）	受検票送付
3月　7日（木）	入学者選抜実施日（12日追検査）
3月14日（木）	合格者発表（午後3時）

公立高校の併願受検はできませんご注意ください

おしらせ

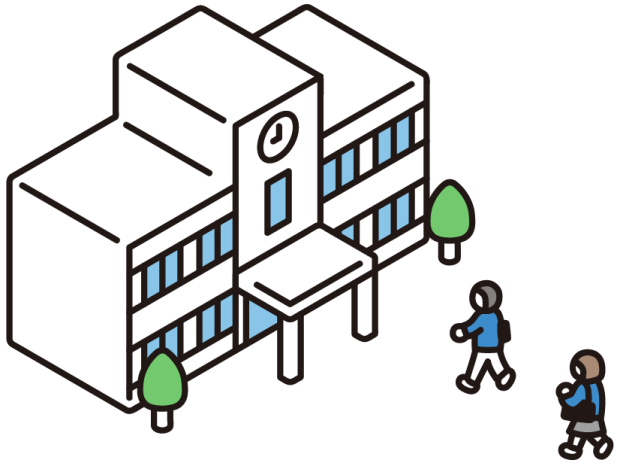

●大迫高校の最新の情報は noteをチェック！

申し込みをお待ちしております！

お問い合わせ先

留学生制度▶花巻市大迫総合支所地域振興課地域支援室

高校受検▶岩手県立大迫高等学校
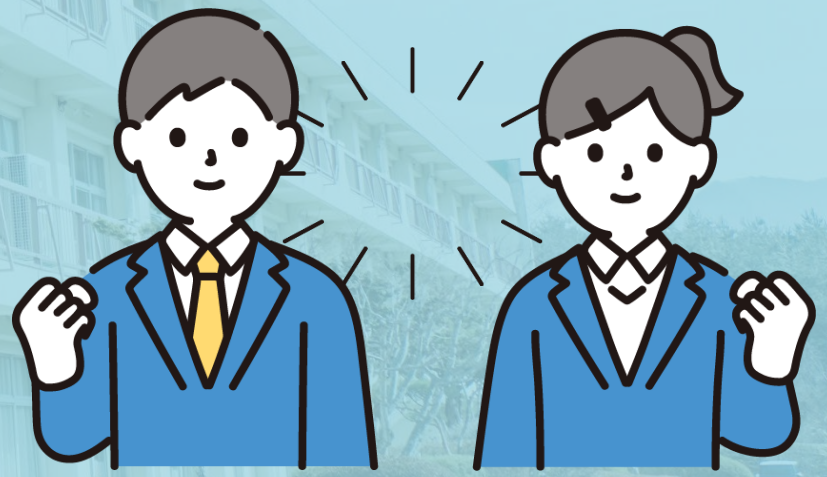
お気軽にご連絡ください！☺