Treasureland
TOHOKU
JAPAN 日本東北

การท่องเที่ยวที่พิเศษสุด จ.อิวาเตะ

หนังสือแนะนำการท่องเที่ยวอิเล็คทรอนิคส์ ของ ฮิระอิซูมิ ฮานามากิ โทโนะ

平泉

วัฒนธรรมที่รุ่งโรจน์ของญี่ปุ่นในอดีต
เที่ยวมรดกโลกฮิระอิซูมิ

แนะนำบริเวณฮิระอิซูมิ
หนังสือแนะนำการท่องเที่ยวอิเล็คทรอนิคส์

เสน่ห์ของฮิระอิซูมิ
เปิดภาพเคลื่อนไหวซ้ำ

花巻

ศิลปวัฒนธรรมพื้นบ้านและความลี้ลับของธรรมชาติ
ไปเมืองออนเซน "ฮานามากิ"

แนะนำบริเวณฮานามากิ
หนังสือแนะนำการท่องเที่ยวอิเล็คทรอนิคส์

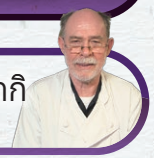

เสน่ห์ของฮานามากิ
เปิดภาพเคลื่อนไหวซ้ำ

遠野

"เรื่องเล่าพื้นบ้านของโทโนะ" กับเรื่องผีของท้องถิ่น
พบกับวิวทิวทัศน์แบบญี่ปุ่นแท้

แนะนำบริเวณโทโนะ
หนังสือแนะนำการท่องเที่ยวอิเล็คทรอนิคส์

เสน่ห์ของโทโนะ
เปิดภาพเคลื่อนไหวซ้ำ

ค้นหาญี่ปุ่นในแบบของคุณเอง

ศตวรรษที่ 12 โอซูฮิระอิซูมิถูกเรียกว่า "มิจิโนะโอคุ" ซึ่งตั้งอยู่ห่างไกลจากเกียวโตซึ่งเป็นเมืองหลวงของญี่ปุ่น แต่ฮิระอิซูมิมีความเป็นเอกเทศ และมีความเจริญรุ่งเรืองมาก ช่วงนั้นเกิดสงครามภายในประเทศทำให้มีผู้คนมากมายเสียชีวิตในสงคราม ผู้คนต้องการโลกที่มีแต่สันติ สงบสุข จึงได้มีการสร้างวัดสวนต่างๆ ขึ้นตามแนวคิดนี้ ซึ่งซากโบราณต่างๆ ยังเหลือให้เห็นถึงในปัจจุบัน ลองมาค้นหาญี่ปุ่นในอีกรูปแบบ ที่ฮิระอิซูมิดูค่ะ

พบกับฤดูทั้งสี่ฤดูของอิวาเตะ

ฤดูใบไม้ผลิโลกหิมะของจ.อิวาเตะจะถูกแต่งแต้มไปด้วยสีชมพูของซากุระ ความเขียวขจีของพื้นที่ที่กว้างใหญ่ สายลมเย็นๆที่พัดพา ทำให้สงบ สีสันของต้นไม้ต่าง ๆ ถูกย้อมไปด้วยสีเหลือง สีแดง ในฤดูใบไม้ร่วง ฤดูหนาวที่หิมะขาวไปหมดราวกับเป็นโลกสีเงิน จ.อิวาเตะมีความแตกต่างของทั้งสี่ฤดูอย่างชัดเจน ทำให้อาหาร และการใช้ชีวิตของผู้คนก็เปลี่ยนแปลงตามฤดู คุณอยากลองไปเที่ยวฤดูไหนดีคะ

ที่นี่มีความเป็นญี่ปุ่นอย่างแท้จริง

มีงานเทศกาลพื้นบ้าน ศิลปวัฒนธรรมแบบญี่ปุ่น มีงานฝีมือที่ใช้วัตถุดิบในท้องถิ่น มีภาษาพื้นเมือง มีประเพณีที่สืบทอดมาแต่โบราณ มีบ้านแบบโบราณ และมีให้ทัศนศึกษาลองใช้ชีวิตในชนบทดูได้ ทำให้สามารถรู้สึกได้ถึงข้อดีของการใช้ชีวิตแบบญี่ปุ่นโบราณ นี่ก็เป็นเสน่ห์อีกอย่างหนึ่งของการเที่ยวอิวาเตะ และการได้พบกับคนอิวาเตะ ที่อัศยาศัยดี เอาจริงเอาจัง และให้การต้อนรับผู้มาเยือนอย่างเต็มที่นั้น ยิ่งช่วยทำให้เป็นการท่องเที่ยวที่น่าจดจำ

ทำความรู้จักด้วยความสัมผัสทั้งห้ากับเสน่ห์ของอิวาเตะ

จ.อิวาเตะนั้น มีออนเซนมากมาย และในนั้นหลายๆ ที่ก็มีชื่อเสียงมากในญี่ปุ่น ในอดีตออนเซนได้ถูกใช้เพื่อรักษาโรคและทำให้ร่างกายแข็งแรง จนมาถึงปัจจุบันได้กลายมาเป็นจุดท่องเที่ยวที่ได้รับความนิยมเป็นอย่างมาก ในการท่องเที่ยวนั้น จะขาดอาหารอร่อยๆ ไปไม่ได้เลย ที่จ.อิวาเตะนั้น อุดมสมบูรณ์ไปด้วยวัตถุดิบต่างๆ ซึ่งได้ผ่านการปรุงโดยเชฟฝีมือดี ที่จะทำให้ประทับใจ อยากให้มาปลดปล่อยจิตใจให้ได้ผ่อนคลายไปกับธรรมชาติที่งดงาม

วัฒนธรรมที่รุ่งโรจน์ของญี่ปุ่นในอดีต
ท่องเที่ยว มรดกโลก "ฮิระอิซูมิ"

มรดกโลก

จูซนจิ (คนจิคิโด)

เป็นวัดของพุทธศาสนา ที่รุ่นแรกของฟูจิวาระโนะคิโยฮิระ ได้สร้างขึ้นที่ฮิระอิซูมิเป็นแห่งแรก "คนจิคิโด" ตกแต่งด้วยทองคำเปลว และประดับประดาด้วยเปลือกหอย โดยคนจิคิโดนั้นเป็นสัญญาลักษณ์ของวัฒนธรรมของฮิระอิซูมิที่สร้างเพื่ออธิษฐานให้โลกวุ่นวายนั้นมีแต่ความสุข สงบ และสันติ

ภาพเคลื่อนไหว

สวนสุขาวดีและประเพณีที่สืบทอดมาแต่โบราณของฮิระอิซูมิ

ฮิระอิซูมิ

平泉

มรดกโลก

โมซือจิ (สวนสุขาวดี)

ในสมัยของตระกูลฟูจิวาเระ ได้มีการสร้างให้วัดของพุทธศาสนางดงามโดดเด่น เป็นอันดับต้นๆของญี่ปุ่น และสร้างสวนสุขาวดี ที่มีการก่อสร้างโดย จำลองทัศนียภาพของธรรมชาติจริงๆ เช่นทะเล ภูเขา แม่น้ำ ก็ยังคงเหลืออยู่จนถึงปัจจุบัน

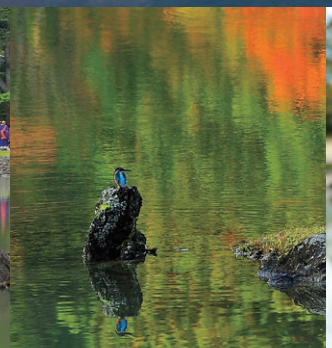

โมซือจิเคียกุซุยโนะเอน

(ในวันอาทิตย์ที่ 4 ของเดือนพฤษภาคมของทุกปี)

มีการแสดง สายน้ำไหล ที่สวนสุขาวดี โดยมีการละเล่นของสมัยเฮอัน โดยมีผู้คนแต่งตัวแบบคนสมัยนั้น และร้องเพลง อ่านบทกลอนให้ได้ชม

รำเอนเนน

(งานเทศกาลกลางคืนโมซือจินิจูนิ /วันที่ 20 มค.)

เป็นการแสดงที่เริ่มมีตั้งแต่เริ่มมีวัดโมซือจิ และสืบเนื่องมาจนถึงปัจจุบันกว่า 800 ปี เป็นการร่ายรำเพื่อขอให้สุขภาพแข็งแรง อายุยืน

มรดกโลก

ซากโบราณมุเรียวโคอิน

เป็นศาลาที่ถูกสร้างคล้ายกับศาลาของเบียวโดอินที่เกียวโต ที่มีอยู่เหรียญ 10 เยน สร้างขึ้นโดยรุ่นที่ 3 ฟูจิวาระโนะฮิเดะฮิระ คงเหลืออยู่เพียงซากของเสาหินฐานราก และส่วนของสวน

มรดกโลก

ซากโบราณคันจิไซโออิน

เป็นวัดที่ถูกสร้างขึ้นในสมัยที่ตระกูลฟูจิวาระ รุ่งเรืองมาก จะเห็นได้ว่าสวนนั้นมีลักษณะเป็นสวนสุขาวดี และเคยถูกใช้เป็นสวนสาธารณะของเมือง

มรดกโลก

เขาคิงเคซัง

อยู่ตรงกลางระหว่างจูซนจิและโมซือจิ เป็นเขาที่มีรูปร่างคล้ายกับปิรามิด ถือได้ว่าเป็นสัญญาลักษณ์ของการสร้างแบบเมืองฮิระอิซูมิ

สถานที่ สิ่งก่อสร้างทรัพย์สิน และสิ่งที่เกี่ยวข้อง กับมรดกโลกฮิระอิซูมิโดยทั่วไป

ทัคโคคุโนะอิวายะบิมงโด

เป็นวัดที่เก่าแก่กว่าสมัยของตระกูลฟูจิวาระ มีอายุถึง 1200 ปี มีศาลาของวัดที่สร้างตรงผาหิน และสลักที่ผาหินเป็นรูปพระพุทธรูปขนาดใหญ่

ฮิระอิซูมิ

平泉

ศูนย์วัฒนธรรมมรดกโลกฮิระอิซูมิ

เป็นที่รวบรวมจัดแสดงของที่ได้ขุดค้นพบ จากซากโบราณต่างๆ ของฮิระอิซูมิ และเป็นที่จัดแสดงอธิบายถึงประวัติความเป็นมาของมรดกโลกฮิระอิซูมิ

ฮิระอิซูมิ 平泉

เทศกาลฟูจิวาระ

จัดขึ้นทุกปีในช่วงฤดูใบไม้ผลิ (วันที่ 1 ถึง 5 พ.ค.) และช่วงฤดูใบไม้ร่วง (วันที่ 1 ถึง 3 พ.ย.) ช่วงฤดูใบไม้ผลิจะมีการแสดงประวัติศาสตร์ของฮิระอิซูมิ เป็นอีเว้นต์ใหญ่ที่สามารถชมการแสดง"ตอนกองทัพมิยาโมโต้โนะโยชิสึเนะลงไปทางตะวันออก"ได้

ดอกบัวจูซนจิ

เป็นดอกบัวที่พบที่คนจิคิโด เป็นพันธุ์ที่มีมาแต่ 800 ปีก่อนที่ยังบานให้ชมอยู่

งานเทศกาลโมซือจิอายะเมะ

(วันที่ 20 มิย. ถึง วันที่ 10 กค.)

จัดขึ้นที่สวนอายาเมะในสวนสุขาวดี วัดโมซือจิ ช่วงเริ่มต้นของฤดูใบไม้ผลิ

งานเทศกาลกับฤดูกาลทั้งสี่ฤดูของฮิระอิซูมิ

ภาพเคลื่อนไหว

ซากุระ

ถนนที่เชื่อมต่อระหว่างจูซนจิและโมซือจิ นั้นมีซากุระปลูกเรียงราย ต้อนรับการมาเยือนของฤดูใบไม้ผลิ

งานเทศกาลกลางคืนโมซือจินิจูนิ

(วันที่ 20)

เป็นการขอพรสำหรับฤดูใบไม้ผลิที่กำลังมาเยือน โดยมีผู้คนเดินถือคบไฟไม้ไผ่ค่อยๆ เดินไปวัด และยังมีการแสดง "รำเอนเนน"

ฮิระอิซูมิมิซุคาเคะมิโกชิ

(สาดน้ำขบวนแห่ศาลเจ้า)

เป็นการแห่ศาลเจ้าไปตามท้องถนน และสาดน้ำบริสุทธิ์ จะมีการเดินขบวนภายในเมืองฮิระอิซูมิ เป็นเทศกาลที่จัดขึ้นช่วงกลางเดือนกค.

วิวทิวทัศน์ช่วงใบไม้เปลี่ยนสี

ช่วงกลางเดือนตค.เป็นต้นไป ต้นไม้ต่างๆ ของวัดในฮิระอิซูมิจะเริ่มเปลี่ยนสีให้ได้ชม

ทานอาหาร ซื้อของฝาก ได้สะดวกที่ "ร้านอาหารฮิระอิซูมิ"

ฮิระอิซูมิ มีร้านอาหารฮิระอิซูมิที่อยู่ตรงข้างๆ กับจูซนจิ มีมุมขายของฝากที่ยกเว้นภาษีไว้คอยบริการ มีจำหน่ายทั้งอาหารและเครื่องดื่มครบครันสำหรับนักท่องเที่ยวกลุ่มใหญ่ๆ มีศิลปหัตถกรรมพื้นบ้าน จานถ้วยของเครื่องเคลือบฮิเดะฮิระอุรุชิ และเครื่องเหล็กนัมบุ และเบล็ดเตล็ดอื่นๆ ขนมที่มีทองคำเปลวผสมด้วย ก็เป็นของฝากที่ได้รับความนิยม

วิวทิวทัศน์ของฤดูหนาว

ฤดูหนาว จะมีหิมะเต็มไปหมด ทำให้ทัศนียภาพต่างๆ แตกต่างไปจากฤดูอื่นๆ อย่างสิ้นเชิง

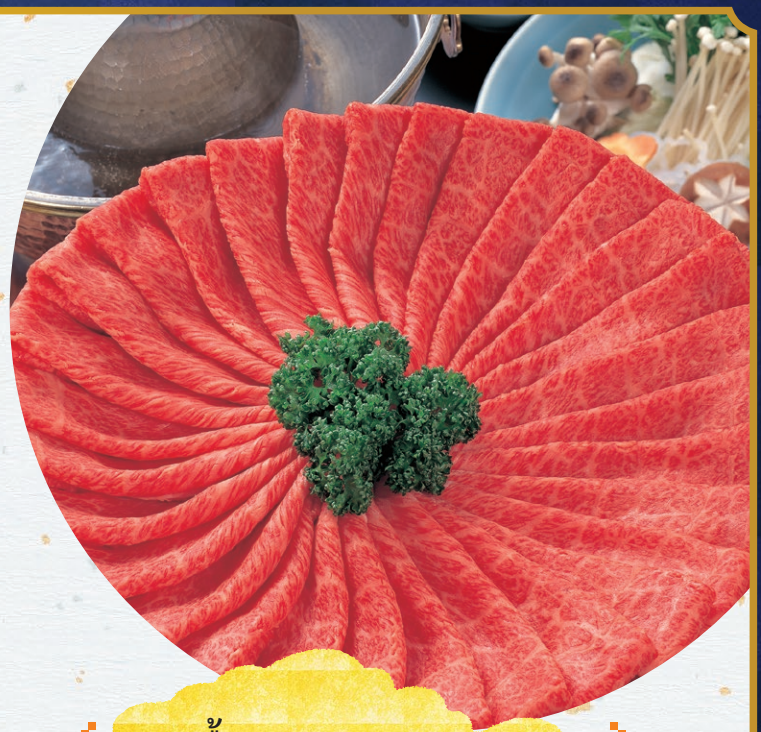

วัฒนธรรมการรับประทานโมจิ

อาหารโมจิ เป็นอาหารดั้งเดิมที่ขึ้นชื่อของญี่ปุ่น
ที่ฮิระอิซูมินิยมทานโมจิขนาดเล็ก รสต่างๆ

食

อาหารของฮิระอิซูมิ

เนื้อวัวอิวาเตะนัมกิว

เป็นเนื้อวัวชั้นเยี่ยม จากวัวที่เลี้ยงทางใต้ของจ.อิวาเตะ
มีลักษณะพิเศษของเนื้อที่มีการแทรกตัวของเส้นไขมัน
ขนาดเล็กที่กำลังดี

อาหาร มีทั้งสีสัน และความสดใหม่ เป็นประเพณีการต้อนรับของฮิระอิซูมิ

ฮิระอิซูมิ

平泉

การรับประทานวังโกะโซบะแบบเติมไม่อั้น

เป็นการรับประทานวังโกะโซบะในถ้วยเคลือบอุรุชิเล็กๆ
ที่เป็นศิลปหัตถกรรมพื้นบ้าน จะเติมกี่ถ้วยก็ได้
โดยทานโซบะกับเทมปุระ เครื่องเคียงอื่นๆ เป็นต้น

ภาพเคลื่อนไหว

ฮิเดะฮิระอุรุชิ

เป็นที่นิยมตั้งแต่สมัยของฟูจิวาระรุ่นที่ 3 ฮิเดะฮิระ มีลักษณะเฉพาะเป็นภาชนะใส่อาหารที่เคลือบด้วยอุรุชิ ปิดด้วยทองคำเปลวเป็นรูปทรงเพชร

技

ศิลปหัตถกรรมของฮิระอิซูมิ

ลองทำดูกันเถอะ

ลองวาดรูปดู

ศิลปหัตถกรรมพื้นบ้านของฮิระอิซูมิ ลองประสบการณ์ฮิเดะฮิระอุรุชิ สามารถลองเคลือบตะเกียบ และอื่นๆ ให้เป็นของที่มีเพียงชิ้นเดียวในโลกได้

ฝีมือของช่างชั้นเยี่ยม ที่คอยสนับสนุนความรุ่งเรืองของฮิระอิซูมิ

ฮิระอิซูมิ 平泉

ตุ๊กตารูปพระโอจิโซซัง (เครื่องเหล็กน้มบุ)

ของฝากของฮิระอิซูมิ

เครื่องเหล็กน้มบุ และเครื่องแก้วต่างๆ เป็นศิลปหัตถกรรมพื้นบ้านของอิวาเตะ ที่เป็นของที่ดูเป็นญี่ปุ่นแท้ๆ แนะนำให้เก็บไว้เป็นที่ระลึกของการท่องเที่ยว

เครื่องเหล็กน้มบุ

แก้ว