



## 第14回 うちわピンポン大会 参加者募集

恒例の「うちわピンポン大会」を今年も開催いたします。ラケットの代わりに「うちわ」を使ったピンポン大会です。年齢を問わず、どなたでも参加できます。参加希望の方は、各町内会で取りまとめますので、各自お申し込みください。スポーツの秋をうちわピンポンで楽しみましょう。

◇開催日時:令和7年11月2日(日曜日)9時開会

◇開催場所:まなび学園体育室

- ◎年齢を問わず、どなたでも参加できます。
- ◎参加賞・飲み物は、登録いただいた方(応援のみの参加の方でも)全員に差し上げます。
- ◎原則として1チームを5名といたします(複数チームの参加を可といたします)
- ◎順位に応じて豪華賞品を贈呈。
- ◎参加者(登録者)全員スポーツ保険加入

※お申し込みは、各町内会にお願いします。

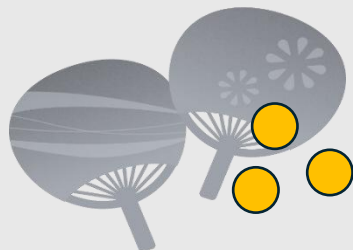

ご家族そろって  
お気軽に  
ご参加ください!!



昨年のピンポン大会



◎「そうだなはん」は次の行政区に配布しております。

( )は、世帯数です。

大通り一丁目(154)、大通り二丁目(67)  
末広町(75)、桜木町(160)、南川原町(95)  
鍛冶町(80)、双葉町(135)、上町(56)  
豊沢町(198)、東町(170)、大町(69)  
仲町(110)、御田屋町(120)、里川口町(229)  
城内(81)、花城町一区(120)、花城町二区(40)  
吹張町(98) 18行政区計 2,057世帯

令和7年度移動図書館車「ぎんが号」日程

10月17日(金)

10:00~10:30	東町公民館前
10:40~11:00	双葉町松庵寺前



コミュニティだより「そうだなはん」  
次回発行予定  
令和7年11月1日

コミュニティだよりに関するご意見  
掲載希望などお寄せください。  
イベント開催案内等  
「街角インフォメーション」に掲載します。

### 《花巻市民憲章》

わたくしたちは、花巻市民としての誇りをもち、早池峰の風かおる豊かな自然と文化を大切にし、力を合わせて明るいイーハトーブの実現を目指します。

1. じょうぶなからだをもち  
深い知性を育てます
1. すすんで働き豊かなまちをつくります
1. ひととふるさとを愛し  
世界への眼を開きます

### <<<<< ご案内 >>>>>

花巻中央地区コミュニティ会議では、10月開催の「まなび学園祭」に於いて「こどもいけばな教室」の子供たちがいけばな作品を制作及び展示を行います。どうぞご覧ください。

10月4日(土)8:00より1階ロビーでお花を生けます。その後展示します。



# 生涯学習フェア 2025 まなび学園祭

テーマ「咲きほこれ！まなびの花 希望かがやく まなびの祭典」

開催日 10月4日(土)・5日(日)(2日間)  
 時 間 9:00～16:00  
 場 所 花巻市生涯学園都市会館(まなび学園)

## 【記念講演】

日 時 10月4日(土) 10:20～11:50  
 会 場 まなび学園体育室  
 講 師 丸山貴史氏(まるやま たかし)※図鑑製作者  
 テーマ:(案)「知れば知るほどおもしろい、生き物たちの暮らしと教え～ざんねんで、わけありな、動物のお話」



昨年の学園祭

## 行 事 内 容

行 事	日 時	内 容
作品展示	10/4(土)・5日(日) 9:00～16:00	1階ロビーで花巻中央地区コミュニティ「こどもいけばな教室」作品展示します。どうぞご覧ください。 いけばな、切り絵、パッチワーク、着付け、書道、陶芸、絵画、写真、編み物、俳句、川柳など
お茶会	10/4(土)・5日(日) 10:00～ なくなり次第終了	4日江戸千家花いかだの会 5日裏千家花巻会茶道教室
舞台発表	10/4日(土) 13:00～15:00	太極拳、フラダンス、踊り、アコーディオン、オカリナ、詩吟、ダンスなどまなび学園で活動している団体の舞台発表
体験コーナー	10/4(土)・5日(日) ① 10:00～ ② 13:00～	吊るし飾り、こぎん刺し、エコクラフト、編み物つまみ細工、花巻人形などを体験 実施しない場合があります。確認の上、ご参加ください。
映画会	10/5日(日) 10:00～12:00	映画 「こどもしょくどう」上映
ふれあいコーナー	10/4(土)・5日(日) 10:00～	青空市、野菜や加工食品の販売、キッチンカーの出店

## あなたの命を守る マイナ救急



マイナ保険証を  
 携行しましょう

マイナンバーカードを  
 救急隊へ渡す



救急隊が医療情報を閲覧することについて  
 口頭にて同意していただく



マイナ保険証を活用することで期待されるメリットの一例



自分の病歴や  
 飲んでいる薬を  
 救急隊に正確に伝える  
 ことができる



円滑な搬送先病院の選定や  
 な応急処置が実施できる



搬送先病院で  
 治療の事前準備  
 ができる

花巻市消防本部警防課 0198-22-6124

## 1. マイナ救急の流れ

