



花巻中央地区コミュニティ会議住所:〒025-0075 花巻市花城町1-30(花巻中央振興センター内)電話:0198-23-5290(fax 兼用)

受講者募集!! 「こどもいけばな教室」

日本の伝統文化である「いけばな」を通して、四季の移り変わりを
感じ、花に心を寄せて感動する豊かな情操を育むことを目的に次の
要項で「こどもいけばな教室」を開催いたします。初めてのお子様で
も講師の先生がわかりやすく丁寧に教えます。
ぜひこの機会に受講してみませんか。



- ◎対 象 花巻市在住の小学生男女
- ◎定 員 15名(申し込み順)
- ◎回 数 全10回講座(下記予定表)
- ◎時 間 午後1時30分～3時
- ◎場 所 まなび学園
(花巻市生涯学園都市会館)
- ◎費 用 受講料は無料(但し1回につき
¥1,000円程度の材料費)
- ◎講 師 滝田千恵子・戸田栄子さん
- ◎持ち物 筆記用具、ハンドタオル
※花器、ハサミ、剣山は、用意いたします。

開催予定表(事情により変更する場合がございます)

お申込み
お問い合わせ

☎ 0198-23-5290

sodanahan18@gmail.com

回数	開催日	会場	時間	内容(テーマ)
①	6月20日(土)	中央振興センター	13:30～15:00	開講式 花とともだちになろう
②	7月18日(土)	まなび学園	// ~ //	夏に向かって元気の出るお花
③	8月22日(土)	まなび学園	// ~ //	テーブルのお花
④	9月26日(土)	まなび学園	// ~ //	秋いっぱいのお花
⑤	10月 3日(土)	まなび学園	8:30～9:30	展示会のお花(ハロウィン)～まなび学園祭への出展～
⑥	11月14日(土)	まなび学園	13:30～15:00	お花と和室でのマナー
⑦	12月19日(土)	まなび学園	// ~ //	クリスマスのお花(お楽しみ会)
⑧	1月23日(土)	まなび学園	// ~ //	春を呼ぶお花
⑨	2月13日(土)	まなび学園	// ~ //	おひな祭りのお花
⑩	3月 6日(土)	まなび学園	// ~ //	プレゼントのお花(ありがとうの日)閉講式

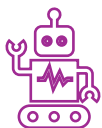

<お申込み・お問い合わせ先>花巻中央地区コミュニティ会議 事務局
お申込期間 6月2日(月)～10日(火)※土日祝祭日は除く
お申込時間 午前9時～午後4時
お申込方法 電話、FAXまたはメールでお願いします。



花と緑のまつり 2026

6月5日(金)・6日(土)・7日(日)

(最終日15:00まで)

花巻市総合体育館(松園町)

開催日	開催時間	催 事
土	10:00～10:30	開催セレモニー(もちまき)
金 土 日	11:00～	花苗無料配布 ③先着200名、④先着400名
土 日	13:00～14:00	抽選券配布
土 日	14:00～15:00	抽選会
金 土 日	常 時	スタンプラリー
金 土 日	常 時	フードコーナー
金 土 日	常 時	展示(見本庭園、お花畑、さつき、水石、帯の花結び、シダ)
土 日	常 時	展示(ばら)
金 土 日	常 時	植物、ハンドメイド作品販売 ※店舗ごとに来店日は異なります
金 土 日	常 時	キッズコーナー ※金曜日はペットボトル工作のみ
土 日	10:00～14:00	お茶席
土 日	11:30～13:00	音楽・ダンスステージ
土	13:00～14:00	ピカシダ板付け教室 ※事前申込制、参加費1,500円
日	10:30～12:00	プリザーブドフラワー教室 ※事前申込制、参加費1,500円
日	13:00～14:00	初めてのばらづくり教室

夏の風物詩 はなまき宵宮



- 一日 藤木神社(駅前大通り)
- 五日 円城寺蓮池大弁財尊天(御田屋町)
- 九日 藤木稻荷神社(豊沢町)
- 十日 金毘羅神社(吹張町)
- 十二日 山の神神社(南川原町)
- 十二日 坂本稻荷神社(坂本町)
- 十三日 勝行院虚空蔵菩薩(鍛冶町)
- 十四日 八坂神社(東町)
- 十七日 観音堂(里川口町)
- 十七日 鳥谷崎神社(城内)
- 十七日 延寿寺(仲町)
- 十八日 秋葉神社(末広町)
- 十八日 童子稻荷神社(大町)
- 十九日 赤稻荷神社(桜木町)
- 二十一日 光徳寺太子堂(上町)
- 二十二日 松庵寺(双葉町)
- 二十四日 花巻神社(四日町)
- 二十五日 天満宮(藤沢町)
- 二十八日 勝行院如来堂(鍛冶町)
- 二十九日 鼈幣稻荷神社(石神町)

各縁日は、地域ごとに開催しています。
詳しくは、各地域にお問い合わせください。

令和8年度 市政懇談会

4月28日に新市長初めての市政懇談会が行われました。内容は、冒頭小原市長より市政の取り組みや課題についてのお話があり、つぎに中央地区のテーマによる懇談、その後花巻市の取り組みについて思っていること・感じていること・市長に伝えたいこと等、自由懇談を行いました。中央地区のテーマは①花巻地区かわまちづくり計画について②旧新興製作所跡地についての2件を市の説明を受けました。その中で新興製作所跡地の件については、市でもっと広く情報を収集し早期の解決を図るよう要望いたしました。



＜ヨーガ教室＞ ※花巻中央地区コミュニティ会議生涯学習
花巻中央地区コミュニティ会議生涯学習事業の「ヨーガ教室」が開催されました。本格的なインドのヨーガを通して、心身のコントロールを図り、日々健康的な生活を送ることを目的に8月7日までの隔週7回講座で開催いたします。

令和8年度移動図書館車「ぎんが号」日程

6月19日(金)

10:00~10:30	東町公民館前
10:40~11:00	双葉町松庵寺前



コミュニティだより
「そうだなはん」

次回発行予定
令和8年7月1日

コミュニティだよりに関するご意見掲載希望などお寄せください。イベント開催案内等は「街角インフォメーション」に掲載します。

sodanahan18@gmail.com

◎「そうだなはん」は次の行政区に配布しております。
()は、世帯数です。

- 大通り一丁目(150)、大通り二丁目(67)
- 末広町(69)、桜木町(150)、南川原町(95)
- 鍛冶町(80)、双葉町(135)、上町(56)
- 豊沢町(198)、東町(170)、大町(60)
- 仲町(110)、御田屋町(120)、里川口町(229)
- 城内(81)、花城町一区(120)
- 花城町二区(40)、吹張町(98)
- 18行政区計 2,028 世帯